



## AFI HEARTBEAT



### **AFI Confirmation: Along the Road**

News, Highlights und praxisnahe Einblicke rund um die digitale Verarbeitung Ihrer eingehenden **Auftragbestätigungen im Einkauf**

Anja Henkies & Jens-Uwe Lein

04. Mai 2023



1

**AB-Prüfung:**  
Einfach  
automatisch

2

**Highlights:**  
Einblicke ins  
System

3

**News:**  
Ausblick in die  
Zukunft

4

**Aus der Praxis:**  
Tipps & Trends

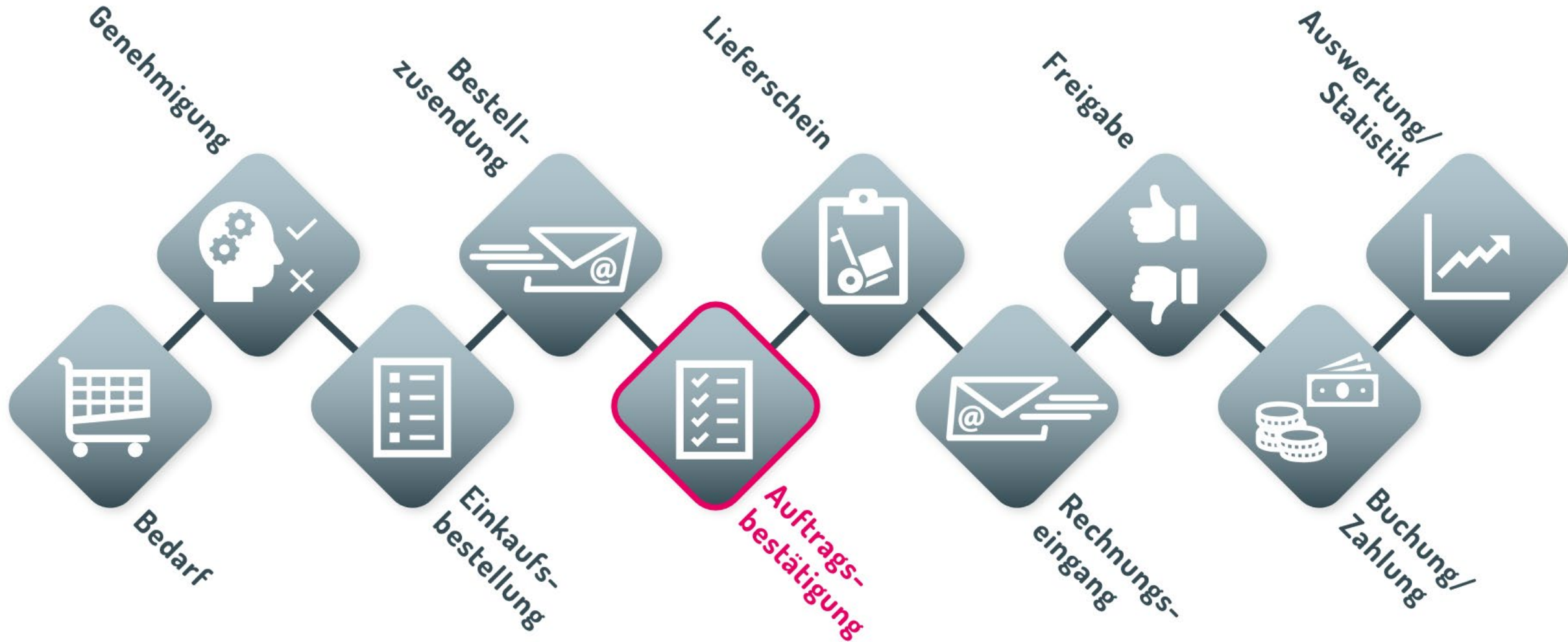

AFI PURCHASE

AFI PROCUREDOKS

AFI CONFIRMATION



**Bis zu 45%  
Einsparpotenzial**

### **Berechnung Zeitaufwand manuell**

Auftragsbestätigungen	25.000 EUR
Bearbeitungszeit pro Auftragsbestätigung	<b>5 Min</b>

**Kosten im Jahr bei 42 EUR pro Arbeitsstunde 87.500 EUR**

### **Kosten mit AFI Confirmation**

Anschaffung, Einführung, Wartung, Hardware & Betrieb*	20.000 EUR
Manuelle Restarbeit pro Auftragsbestätigung	<b>0 bis 1,6 Min</b>

**Kosten mit AFI Confirmation 48.000 EUR**

**Einsparung pro Jahr 39.500 EUR**

\*Investition auf 5 Jahre gerechnet



Rückfragen  
& Freigaben



**SAP**  
Belegprüfung/Bestätigung

Eingangsformate

- @ eMail
- Fax-to-eMail
- EDI
- ARIBA u.a.

**Harmonisieren aller Eingangskanäle**  
Digitalisieren: Scan-/Fax-to-email  
Daten auslesen: OCR  
(Option: Validierung, Optimierung)  
**Dokument- und Datenbereitstellung**

AFI Full Service

AFI DocumentHub

On Premises





### Bestellbestätigungen digital und transparent verarbeiten

- Erfassung eingehender Auftragsbestätigungen automatisch, digital und unabhängig vom Datenformat (E-Mail mit Anhang, Fax to E-Mail, EDI-IDoc, ARIBA cXML etc.)
- Der 360-Grad-Blick im AFI Monitor bietet komfortable Suche, Filterung, Statusübersicht und Ergebnisliste auf einen Blick
- Automatische Überprüfung auf Abweichungen bezüglich Preisen, Mengen und Lieferterminen mit Unterstützung durch intelligente Assistenten
- Belege ohne Abweichungen können über smarte Regeln automatisch bestätigt oder mit einem einzigen Klick schnell und komfortabel quittiert werden
- Mit der Bestätigung werden alle Daten automatisch in den Einkaufsbeleg übernommen, die Positionen bestätigt und das Dokument archiviert



1

**AB-Prüfung:**  
Einfach  
automatisch

2

**Highlights:**  
Einblicke ins  
System

3

**News:**  
Der Blick in die  
Zukunft

4

**Aus der Praxis:**  
Tipps & Trends



## Transparenz und Übersicht

- Alles im Blick: Filter, Suche und Ergebnisse kompakt in einer Transaktion
- Übersicht aller Auftragsbestätigungen vollständig in SAP, unabhängig vom Eingangsformat
- Abweichungen und Bearbeitungsstatus für jeden Beleg auf einen Blick erkennbar

## Schnelle und komfortable Recherche

- Arbeitsvorrat über Filterfunktion frei einstellbar und einfach strukturiert dargestellt
- Suchfunktion über alle Belege, mit Freitextsuche bis auf Positionsebene

## Anwenderfreundlich:

- Alle Filter und Layouts als Vorlagen definierbar und je Anwender individuell anpassbar









## **Auftragsbestätigung schnell und komfortabel gegen Bestelldaten prüfen**

- Smarte Assistenten weisen direkt auf Abweichungen und Prüfkriterien hin
- Anzeige des Originalbelegs im Multifunktionsbereich oder auf einem zweiten Bildschirm
- Aktualisierung des Einkaufsinfosatzes in SAP einfach aus dem Center heraus

## **Detailansicht auf Positionsebene mit Preisen, Lieferdaten, Einteilungen und Mengen**

- Direkte Gegenüberstellung der AB- und Bestelldaten je Position
- Abweichungen sofort erkennen und einzeln prüfen bzw. bestätigen





**AFI Confirmation - Auftragsbestätigung 7910 ändern**

Original | Anlagen | Vorgangsdetails | Einkaufsbeleg anzeigen | Assistent | Belegbezug ändern | Bestätigen | Abschließen | Vorerfassen | Rückfrage erfassen

Original | 1 / 1 | Freigeben | Anmelden

**mf-mellingen**  
 Metallwarenfabrik Mellingen  
 GmbH & Co. KG  
 Reutestraße 12  
 87459 Mellingen  
 Deutschland  
 Tel. +49 8363 475936 799  
 Fax. +49 8363 475936 777  
 www.metalwarenfabrik-mellingen.de  
 info@metalwarenfabrik-mellingen.de  
 Maschinen  
 Werkzeuge  
 Fertige  
 Schrauben  
 Zubehör

**Auftragsbestätigung**  
 Lieferantnummer: 1290  
 Kundennummer: K-000017400  
 Auftragsnummer: A-10020-2016  
 Datum: 02.01.2020  
 Seite: 1/1  
 Sachbearbeiterin: Matthias Halbauer  
 Telefon/Fax: +49 8363 475936 819  
 E-Mail: matthias.halbauer@metalwarenfabrik-mellingen.de

Vielen Dank für Ihre Bestellung.  
 Allen Verträgen, einschließlich zukünftiger Verträge, liegen unsere Allgemeinen Geschäftsbedingungen zugrunde. Einzusehen unter: [http://www.metalwarenfabrik-mellingen.de/mf-mellingen\\_vk\\_if\\_bedingungen.pdf](http://www.metalwarenfabrik-mellingen.de/mf-mellingen_vk_if_bedingungen.pdf).

Ihre Bestellung 4500018451 vom 02.01.2020  
 Versandanschrift: AFI Solutions GmbH, Karmapp 2b, DE-21079 Hamburg  
 Lieferbedingungen: CPT Hamburg (IncoTerms 2010)  
 Währung: EUR

**Kopfdaten**  
 Kreditor: 1290  
 Belegdatum: 02.01.2020  
 Buchungskreis: 1000  
 Referenznummer: A-10020-2016  
 Einkaufsbeleg: 4100004625  
 Währung: EUR  
 CinkOrg / CinkGruppe: 1000 / 003  
 Bestätigt wie bestellt:   
 Incoterms AB: CPT Hamburg  
 Stand Sachbearbeiter: ohne Nachbearbeitung  
 Incoterms Beleg: CPT Hamburg  
 Stand Einkäufer: ohne Nachbearbeitung  
 Zahlungsbed. AB:   
 Zahlungsbed. Beleg:   
 AB Incoterms geprüft:   
 AB Zahlungsbedingungen geprüft:   
 ext. Datei: hier ablegen

**Kreditor 1290**  
 Metallwarenfabrik Mellingen  
 Reutestraße 12  
 DE 87459 Mellingen

EP	*	BS	Posi...	Menge	Ein...	Material	Einzelpreis	Betrag	Lieferdatum	Text	LFD vorl.	MA gepr.	PA gepr.	LA gepr.	Text geprüft	Pr. v...	Dis...	AB-Material
			10	250	PAK	S100X3610	11,00	4.950,00	15.01.2020	Stahlschraube M12 Länge: 100 mm...	<input type="checkbox"/>	<input type="checkbox"/>	<input type="checkbox"/>	<input type="checkbox"/>	<input type="checkbox"/>	<input type="checkbox"/>	<input type="checkbox"/>	
			20	250	PAK	S100X3620	12,00	5.400,00	22.01.2020	Stahlschraube M12 Länge: 120 mm...	<input type="checkbox"/>	<input type="checkbox"/>	<input type="checkbox"/>	<input type="checkbox"/>	<input type="checkbox"/>	<input type="checkbox"/>	<input type="checkbox"/>	

**Einkaufsbeleg 4100004625 Position 20 Material S100X3620**

EP	*	Quelle (Text)	Material	Lief. Materialnr	Disponent	RevStand	Text	Text geprüft	Werk
		Auftragsbestätigung	S100X3620	3674			Stahlschraube M12 Länge: 120 mm Material: Stahl	<input type="checkbox"/>	
		Einkaufsbeleg	S100X3620				Stahlschrauben M12/120	<input type="checkbox"/>	1000

**Mengen- und Lieferdatumsdetails**

EP	*	Quelle (Text)	Menge Pos.	Menge Einh...	Mengenabw. geprüft	Lieferdatum	LA gepr.	Wkt. Zus.	zugeordnete Einteilung	stat. LFD ändern	LFD vorl.
		Auftragsbestätigung	250	250 PAK	<input type="checkbox"/>	22.01.2020	<input type="checkbox"/>	+ 0	1	<input type="checkbox"/>	<input type="checkbox"/>
		Einkaufsbeleg	250	250 PAK	<input type="checkbox"/>	22.01.2020	<input type="checkbox"/>		1	<input type="checkbox"/>	<input type="checkbox"/>

**Preisbestätigung**

EP	*	Quelle (Text)	Bruttopreis	Nettopreis	pro Preis...	PA g...	Menge	Ein...	Kondition 1	KPro 1	KArt 1	Kondition 2	KArt 2	KPro 2	Kondition 3
		Auftragsbestätigung	12,00	10,80	1 KG	<input type="checkbox"/>	250	PAK	10,000- %	0	RA01			0	
		Einkaufsbeleg	12,00	12,00	1 KG	<input type="checkbox"/>	250	PAK		0				0	

Summe Positionen Netto: 10.350,00  
 MwSt. 19,00 %: 1966,50  
 Summe: 12.316,50

210 x 297 mm

SAP



**AFI Confirmation - Auftragsbestätigung 7910 ändern**

Original | Anlagen | Vorgangsdetails | Einkaufsbeleg anzeigen | Assistent | Belegbezug ändern | Bestätigen | Abschließen | Vorverfassen | Rückfrage erfassen

**Einkaufsbeleg**

Einkaufsbeleg	Z.	Bezeichnung	Menge	Preis/Preiseinh...	Lieferdatum
4100004625		Incoterms: CPT			
10	1	S100X3610 S...	250 Pack	9,90	15.01.2020
		pro 1 Kilogra...			
20	1	S100X3620 S...	250 Pack	12,00	22.01.2020
		pro 1 Kilogra...			

**Notiz**

Auftragsbestätigung 7910  
05.02.2021 17:30:05 SAP: Anja Henkies (HENKIES)  
Rabatt Pos. 20 mit Lieferant geklärt  
Tel. Notiz mit Hr. M.:  
Neuer Preis gilt für mind. 12 Monate, darum in Einkaufsinfosatz übernommen.

**Kopfdaten**

Kreditor: 1290 | Belegdatum: 02.01.2020  
Buchungskreis: 1000 | Referenznummer: A-10020-2016  
Einkaufsbeleg: 4100004625 | Währung: EUR  
EinkOrg / EinkGruppe: 1000 / 003 | Rabatt: | Zuschlag: |  
Incoterms AR: CPT Hamburg | Stand Sachbearbeiter: ohne Nachbearbeitung  
Incoterms Beleg: CPT Hamburg | Stand Einkäufer: ohne Nachbearbeitung

**Einkaufsinfosatz 5300005702 ändern**

Lief.Material: 3674

* KArt	Quelle (Text)	Betrag	Einh.	pro	Ein...	Lk...
PB00	AB	12,00	EUR	1	KG	
PB00	Infosatz	12,00	EUR	1	KG	
RA01	AB	10,000-	%	0		
RA01	Infosatz	10,000-	%	0		

**Position 20**

* BS	Positi...	Menge	Ein...	Material	Einzelpreis	Betrag	Lieferdatum	Text
	10	250	PAK	S100X3610	11,00	4.950,00	15.01.2020	Stahlschraube M
	20	250	PAK	S100X3620	12,00	5.400,00	22.01.2020	Stahlschraube M

**Einkaufsinfosatz 4100004625 Position 20 Material S100X3620**

* Quelle (Text)	Material	Lief. Materialnr	Disponent	RevStand	Text
Auftragsbestätigung	S100X3620	3674			Stahlschraube M12 Länge: 120 mm Ma
Einkaufsbeleg	S100X3620				Stahlschrauben M12/120

Infosat anzeigen | Infosat ändern | Abbrechen



## Das Ergebnis: Bestellung ist bestätigt

- Alle Bestellpositionen sind in der Bestellung bestätigt
- Preise, Konditionen und Termine sind in der Bestellung aktualisiert
- AB-Beleg, Notizen und Rückfragen wurden automatisch zur Bestellung archiviert

## Option zur Prozessoptimierung

- Möglichkeit zur vollautomatischen Prüfung und Bestätigung über das AFI Regelwerk



# AFI Confirmation: Bestätigung mit Preisänderung und alle Anlagen am Beleg



**Normalbestellung 4100004625 angelegt von Paul Gaweda**

Belegübersicht ein | Druckansicht | Nachrichten | Pers. Einstellung

Normalbestellung 4100004625 Lieferant 1290 Metallwarenfabrik Meilingen Belegdatum 02.01.2019

S...	Pos	K	P	Material	Kurztext	Bestellmenge	B...	T	Lieferdatum	Nettopreis	Wä...	pro	B...	Warengru...	Werk	Lagerort
	10			S100X3610	Stahlschrauben M12/100	250 PAK	I		15.01.2020	9,90 EUR		1	KG		Stuttgart	
	20			S100X3620	Stahlschrauben M12/120	250 PAK	I		22.01.2020	10,80 EUR		1	KG		Stuttgart	

Position [20] S100X3620, Stahlschrauben M12/120

Zusatzdisposition

BestatSteuerung Auftragsbestätigung AuftrBestät. A-10020-2016  BestatPflicht

BT	T	Lieferdatum	Uhrzeit	Menge	Referenz	ErstelDatum	Anlieferung	Pos	Üb.P...	Charge	Abgebaute ...	D	HTN-Material	E	Lf...
AB	I	22.01.2020		250	A-10020-2016	05.02.2021		0	0		0		<input checked="" type="checkbox"/>	1	1

**Dienst: Anlagenliste**

Anlagen zu 4100004625

Titel	Name des Erstellers	Erst.Datum
Rabatt Pos. 20 mit Lieferant geklärt	Anja Henkies	05.02.2021
Auftragsbestätigung		
Bestellung		02.12.2020

ALTMP\_D24\_1.PDF - Adobe Acrobat Reader DC

Auftragsbestätigung

mf meilingen GmbH & Co. KG · Reutestraße 12 · 87460 Meilingen

AFI Solutions GmbH  
Sigmanner Strasse 109  
70567 Stuttgart

**Auftragsbestätigung**

Lieferantennummer	Kundennummer	
1290	K-000017400	
Auftragsnummer	Datum	Seite
A 10020 2016	02.01.2020	1/1
Sachbearbeiter/in		
Matthias Hallbauer		
Telefon/Teletax		
+49.0363.475936.819		
E-Mail		
matthias.hallbauer@metallwarenfabrik-meilingen.de		

Vielen Dank für Ihre Bestellung.

Allen Verträgen, einschließlich zukünftiger Verträge, liegen unsere Allgemeinen Geschäftsbedingungen zugrunde. Einzusehen unter: [http://www.metallwarenfabrik-meilingen.de/mf-meilingen\\_vk\\_if\\_bedingungen.pdf](http://www.metallwarenfabrik-meilingen.de/mf-meilingen_vk_if_bedingungen.pdf).

**Ihre Bestellung 4500018451 vom 02.01.2020** Wahrung: EUR

**Versandanschrift:** AFI Solutions GmbH  
Karnapp 25  
DE 21079 Hamburg

**Lieferbedingungen:** CPT Hamburg (IncoTerms 2010)

Pos.-Nr.	DIN ISO Artikel	Menge MFM-Nr.	VE	Preis PE	Pos. Wert
10	3782 Stahlschraube M12 Länge: 100 mm Material: Stahl Ihr Rabatt: 10%	250 PAK 10-240-3825	11,00 1 KG	Netto	4.950,00
	S100X3610				
		<b>Liefertermin</b>	<b>Liefermenge</b>		
		15.01.2020	250 PAK		
20	3674 Stahlschraube M12 Länge: 120 mm Material: Stahl Ihr Rabatt: 10%	250 PAK 10-240-3620	12,00 1 KG	Netto	5.400,00
	S100X3620				

SAP



1

**AB-Prüfung:**  
Einfach  
automatisch

2

**Highlights:**  
Einblicke ins  
System

3

**News:**  
Der Blick in die  
Zukunft

4

**Aus der Praxis:**  
Tipps & Trends



## Automatisierung

Hoher Automatisierungsgrad und individuelle Anpassungen...



## KI – Künstliche Intelligenz

Die Technologie und die Praxis...



## Cloud als Chance

Der Trend geht in Richtung...



## FIORI gehört die Zukunft

Anwender wollen es schnell und einfach...



## Conversion auf S/4HANA mit AFI Simple Move

Umstieg als Chance...





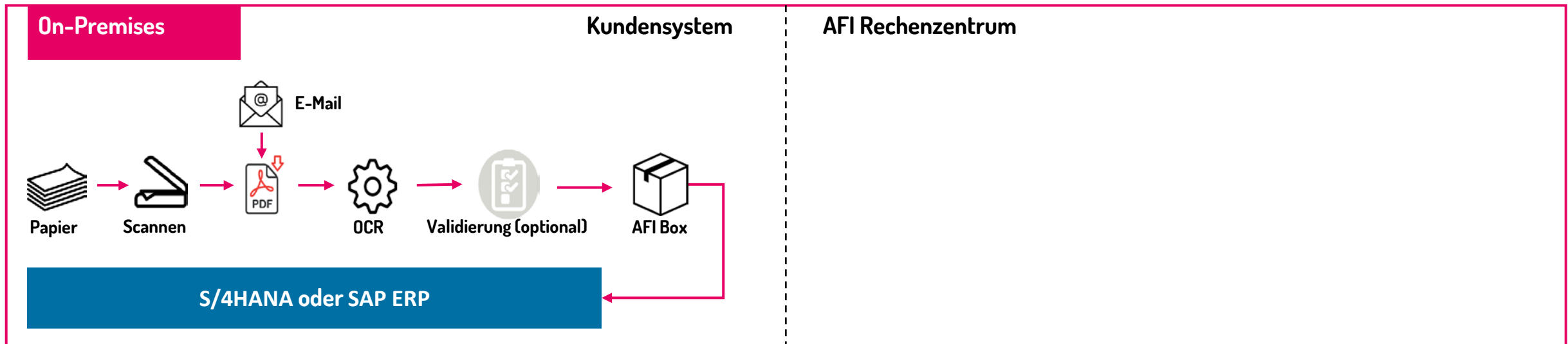
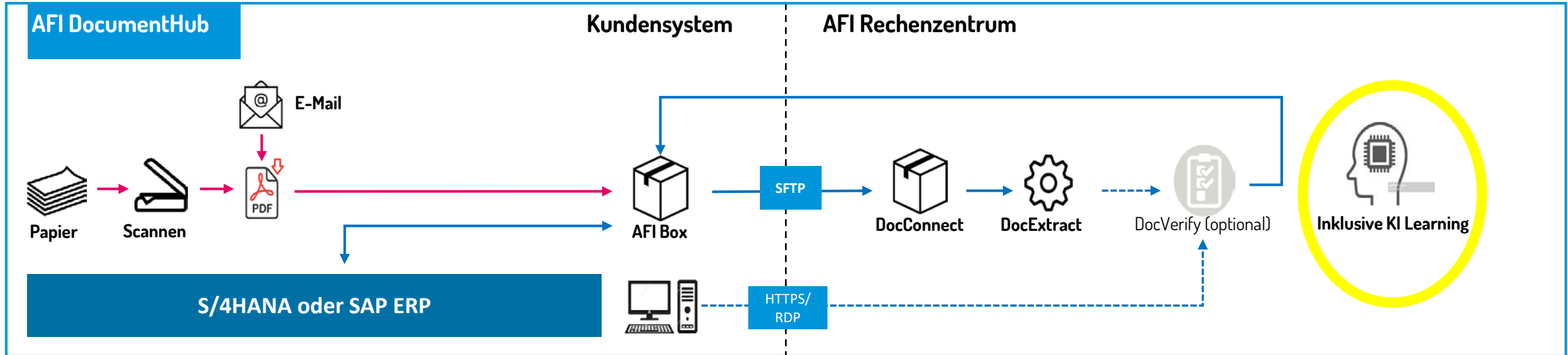

# AFI Confirmation mit S/4HANA: Fiori Launchpad



Startseite x +

s-afisap22.afi-solutions.net:44300/sap/bc/ui5\_ui2/ushell/shells/abap/FioriLaunchpad.html#Shell-home

**SAP** Startseite ▾

Meine Startseite DEMO - AFI Confirmation Rechnungswesen DEMO - AFI Invoice Einstellungen DEMO - AFI Purchase DEMO - Solution4Invoice

### DEMO - AFI Confirmation

AFI Confirmation Preisabweichung  
AFI Confirmation Frei...  
...

AFI Confirmation Monitor  
AFI Confirmation GUI  
...

AFI Confirmation Analytics  
Analytics App

AFI Confirmation Analytics...  
Confirmation Analytic...

### Rechnungswesen

Rechnungsverarbeit ungsanalyse  
Heute  
  
vor 20 m

Verteilung auf Mahnstufen  
Heute  

1	83251,17 USD
---	--------------

  
vor 20 m

Überfällige Verbindlichkeiten  
Heute  

Kritisch ...	14,17 Mio. EUR
--------------	----------------

  
vor 20 m

Überfällige Forderungen  
nach Risikoklasse  

Nicht z...	16,63 Mio. USD
Mittleres...	16562,95 USD

  
vor 20 m

Obligo analysieren  
Nach Land  

USA	97095,75 USD
Deutschland	0,00 USD

  
vor 20 m

Kreditorenlaufzeit  
Letzte 12 Monate  

06.2021	0
07.2021	0
08.2021	0

  
vor 20 m

Gesperrte Rechnungen freigeben

# AFI Confirmation mit S/4HANA: Fiori-Workflow „Preisabweichung“



34

Freigeben Ablehnen

Freigabegrund: Preisabweichung allgemein

Zusätzliche Informationen: Preise weichen zum Vertrag ab, warum bekommen wir für dieses Material keine 10% Rabatt? Bitte klären, Danke im Voraus.

Allgemeine Daten Auftragsbestätigung Positionen Einkaufsbeleg Positionen Original

Einkaufsbeleg:  
4500000422

Lieferant:  
Poly AG (0010300010)

Zahlungsbedingung AB:  
0002

Referenznummer:  
2021-10-0030

Einkaufsorganisation:  
DE01

Zahlungsbedingung AB Beschreibung:  
innerhalb von 14 Tagen 2 % Skonto, innerhalb von 30 Tagen ohne Abzug

ID der Bestätigung:  
138

Einkäufergruppe:  
013

## Auftragsbestätigung Positionen

Suchen

Position	Einteilungsnummer	Material	Material geprüft	Menge	Mengenabw. geprüft	Einzelpreis	Preiseinheit	Betrag
10	1	Außenfarbe Universal Grau 5l (FA01-03-100)	Nein	5,000 ST	Nein	36,00 EUR	1 ST	175,00 EUR

Preisabw. geprüft: Nein

Lieferdatum: 17.06.2021

# AFI Confirmation mit S/4HANA: Fiori-Workflow „Preisabweichung“



Confirmation Freigabe Preisabwe x +

s-afisap22.afi-solutions.net:44300/sap/bc/ui5\_ui5/ui2/ushell/shells/abap/FioriLaunchpad.html#CON\_PriceVariance-approval?%2524.basicSearch=&Currency=EUR&Description=Preise%2520weichen%2520zum%2520Vertrag%2520ab%252C%2520warum%252...

SAP Confirmation Freigabe Preisabweichung

34

Freigeben Ablehnen

Allgemeine Daten Auftragsbestätigung Positionen Einkaufsbeleg Positionen Original

56a6c616-4d27-4ea8-b920-dfe86a245673

1 / 1 | - 129% +

**POLY AG**  
Köln

Poly AG \* Düsseldorf Str. 99 \* 50569 Köln

**AFI Solutions GmbH**  
Werk Hamburg  
Karnapp 25  
z. H. Herr Perle  
21079 Hamburg

Sachbearbeiter: Katharina Vogel  
E-Mail: vogel@poly-ag.de  
Tel: +49(0221)123456-12  
Fax: +49(0221)223356-90

**Auftragsbestätigung 2021-10-0030** Datum **26.05.2021**

Kunde 654321

Bestell-Nr.	Unsere Lieferant-Nr.	Besteller	Bestelldatum
450000288	10300010	S. Perle s.perle@afi-solutions.com	20.05.2021

Wir bedanken uns für Ihre Bestellung und bestätigen Ihnen gemäß unseren AGBs wie folgt:

Position	Menge / ME	Artikel-Nr. / Bezeichnung	Liefertermin	€/Einzelpreis	€/Nettowert
10	5 / ST	AFUG5L / Universal Grau 5l	17.06.2021	35,00	175,00
20	10 / ST	AFUNFL / Universal Weiss 5l	15.06.2021	50,00	500,00

Preiseinheit	Betrag	Lieferdatum
1 ST	175,00 EUR	17.06.2021
1 ST	500,00 EUR	15.06.2021

# AFI Confirmation mit S/4HANA: Analytics dashboard

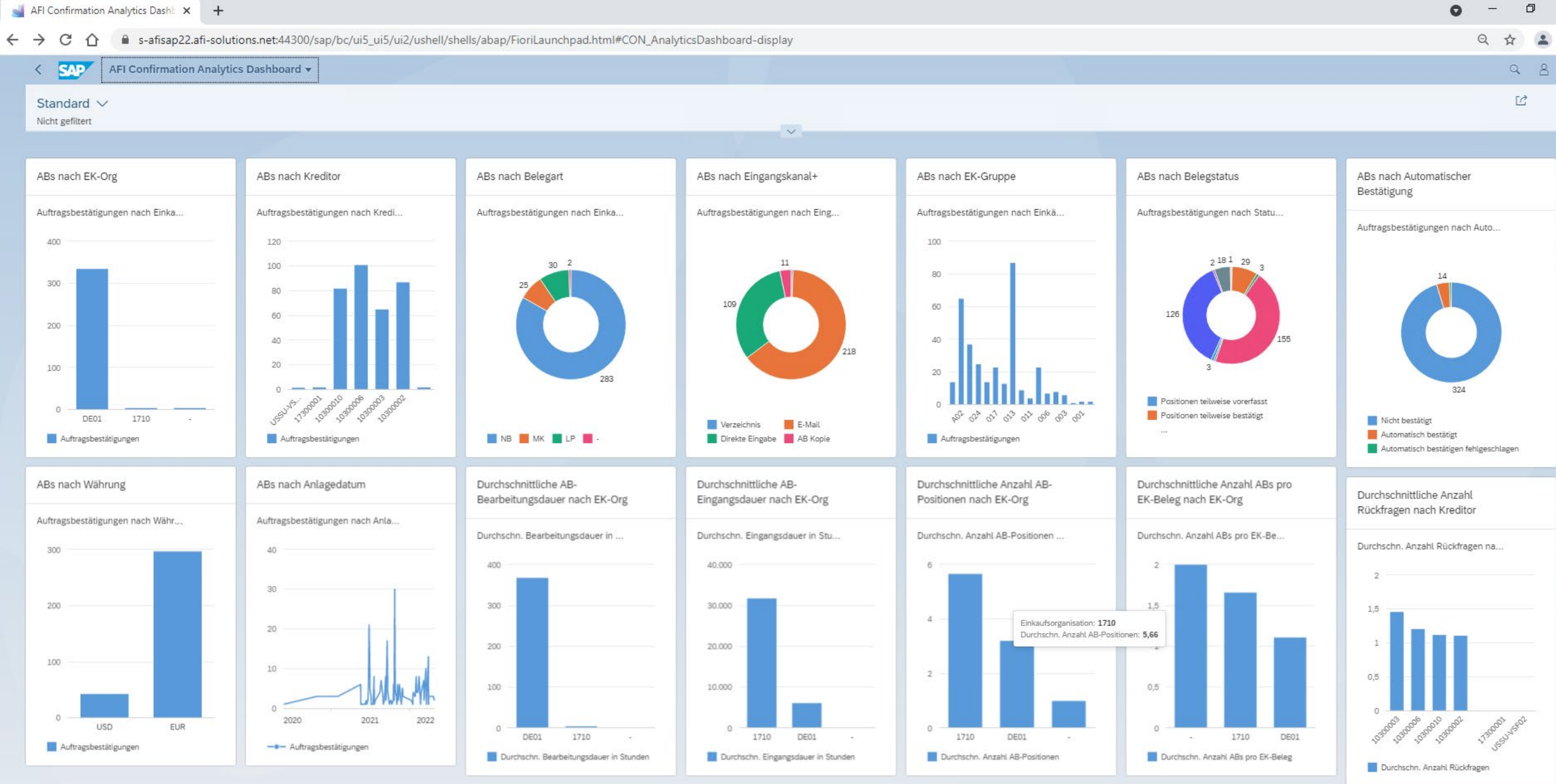

# AFI Confirmation mit S/4HANA: Analytics dashboard Filter/Details



AFI Confirmation Analytics

s-afisap22.afsolutions.net:44300/sap/bc/ui5\_ui5/ui2/ushell/shells/abap/FioriLaunchpad.html#CON\_Analytics-display

SAP AFI Confirmation Analytics

Standard

Auftragsbestätigungen nach Eingangskan...

- E-Mail: 218
- Direkte Eingabe: 109
- Andere: 13

Auftragsbestätigungen nach Kreditor

- 10300006 (1030...): 101
- 10300002 (1030...): 87
- Andere: 152

Auftragsbestätigungen nach Einkaufsbele...

- NB: 283
- LP: 30
- MK: 25

Auftragsbestätigungen

Einkaufsorganisation

Auftragsbestätigungen (340)

Auftragsbestätigung	Eingangskanal+	Einkau...	Einkau...	Eink...	Einkaufsbeleg
38	E-Mail	NB	DE01	A02	4500000345
41	E-Mail	NB	DE01	003	4500000287
43	E-Mail	NB	DE01	003	4500000289
45	E-Mail	NB	DE01	003	4500000291
47	E-Mail	MK	DE01	003	4600000009
50	E-Mail	LP	DE01	003	5500000001
52	E-Mail	NB	DE01	003	4500000296

Filter anpassen

Nach Filtern suchen

- MK: 25
- Auftragsbestätigungen nach Einkaufsorganisation:
  - DC01: 335
  - 1710: 3
  - : 2
- Auftragsbestätigungen nach Einkäufergruppe:
  - O13: 87
  - A02: 65
  - O25: 37
- Auftragsbestätigungen nach Automatisch bestätigt:
  - Nicht bestätigt: 324
  - Automatisch bestätigt: 14
  - Automatisch bestätigen fehlgeschlagen: 2
- Auftragsbestätigungen nach Währung:
  - EUR: 297

Start    Sichern    Wiederherstellen    Abbrechen



1

**AB-Prüfung:**  
Einfach  
automatisch

2

**Highlights:**  
Einblicke ins  
System

3

**News:**  
Der Blick in die  
Zukunft

4

**Aus der Praxis:**  
Tipps & Trends



# AFI CONFIRMATION Roadmap

Realisiert	2.HJ/2023	2.HJ/2023	Ausblick
Fiori-App für Analytics und Auswertungen	Automatisches Lernen der Zahlungsbedingungen	Nettowert zusätzlich zum Einzelpreis auf Positionsebene	Erkennung und Vergleich von Dokumentennummern
Aktualisieren von BANFen beim Bestätigen	Unterstützung des Liefertermins auf Monatsbasis	Neuer AFI Viewer inkl. Highlighting der Daten auf dem Beleg	Dynamische Benachrichtigungsfunktion für neue Vorgänge
Aufruf AFI Academy	Erhöhung der Usability von Rückfragen	Erweiterung der Trainingsmöglichkeit von Einteilungen	Unterstützung von SARA-Archivierung
Bearbeiten von Einteilungsnummern	Umrechnungsunterstützung von Konditionseinheiten	Fiori-App für ein Manager Dashboard	Fiori-App für Mengenabweichungen
Erweiterte Funktionalität: Schlagworte	Weitere Matchingkriterien für AB- & EK-Belegpositionen	Vorschläge für automatische Bestätigungen mit AI-Ansätzen	Abschaffen des Box-Zwangs bei nicht On Premises-Installationen
Umrechnungsmöglichkeit bei mehr als 4 Nachkommastellen		Supportmeldungen aus dem Vorgang heraus starten	OCR-Schlagworte in SAP bearbeitbar machen





**EFAFLEX**  
Lieferscheine,  
Auftragsbestätigungen,  
Eingangsrechnungen,  
Ausgangsrechnungen

VIDEO

**Mercer Rosenthal**  
Bedarfsanforderungen,  
Auftragsbestätigungen,  
Eingangsrechnungen

**Bizerba**  
Auftragsbestätigungen

**Comet Group**  
Auftragsbestätigungen

**Ypsomed**  
Ausgangsbestellungen,  
Auftragsbestätigungen,  
Eingangsrechnungen

**AVL List**  
Auftragsbestätigungen

**MAG IAS**  
Auftragsbestätigungen



# Fragen & Antworten



## SOLUTIONS

AFI PURCHASE

AFI CONFIRMATION

AFI PROCUREDOKS

AFI DELIVERY

AFI INVOICE

AFI XPENSE

AFI BILLING

AFI ORDER

AFI FOLDERS

AFI DOCUMENTS

## SERVICES

AFI DOCUMENTHUB

AFI REDPAPERCENTER

AFI ACADEMY

## TOOLS

AFI ORGANIZE

AFI OPTIMIZE

AFI ARCHIVE

POWERFUL  
SOLUTIONS  
FOR SAP



CHANGE  
PLORE  
PERIENCE

AFI  
SOLUTIONS

## AFI Customer Solution Day

Gestalten Sie die Zukunft Ihrer AFI Lösung

Wann: Donnerstag, 26. Oktober 2023

Wo: AFI Solutions Headquarter Stuttgart

Wir wollen es wissen: wie ist Ihre Zukunftsvision von  
**AFI Invoice, AFI Confirmation, AFI Order,**  
**AFI Purchase** oder **AFI Billing** ?



A large, intricate knot made of thick, braided ropes in various colors: blue, yellow, green, red, and purple. The knot is set against a black background, and the ropes are highly detailed, showing the texture of the braiding.

# POWERFUL SOLUTIONS FOR SAP

**AFI Solutions GmbH**  
info@afi-solutions.com  
www.afi-solutions.com

**Headquarter**  
Sigmaringer Straße 109  
70567 Stuttgart

**Geschäftsstelle Köln**  
Im Mediapark 6B  
50670 Köln

**Geschäftsstelle München**  
Franz-Josef-Delonge-Straße 5  
81249 München

**Geschäftsstelle Hamburg**  
Karnapp 25 - Channel Tower  
21079 Hamburg



*Disclaimer:*

Die Präsentation wurde durch die AFI Solutions GmbH erstellt. Sie stellt keine Beratung im rechtlichen oder steuerrechtlichen Sinne dar. Die dargestellten Informationen wurden gewissenhaft recherchiert und stets mit unterschiedlichen, vertrauenswürdigen Quellen aus Internet und Literatur abgeglichen. Dennoch können wir nicht für Aktualität und Richtigkeit der Inhalte garantieren. Die AFI Solutions GmbH übernimmt keinerlei Gewährleistungen für Schlußfolgerungen, die sich ausschließlich auf Basis der vorliegenden Präsentation beziehen. Die vorliegende Präsentation sowie jegliche Inhalte unterliegen dem Urheberrecht. Ohne die Zustimmung des Urhebers dürfen die Inhalte nicht verändert oder an Dritte gegeben werden.

Wir danken für Ihr Verständnis.